



TERREINPROFIEL E-E
nieuwe toestand
SCHAAL 1/200



TERREINPROFIEL F-F
nieuwe toestand
SCHAAL 1/200

Legende inplanting

- tv tv-distributie
- el elektriciteitspaal
- vi verlichtingspaal
- el electriciteitskast
- xp kilometerpaal
- boom boom
- boom te roeien boom te roeien
- bestaande gebouwen bestaande gebouwen
- ontworpen gebouwen ontworpen gebouwen
- te slopen gebouwen te slopen gebouwen
- deksel riolering deksel riolering
- kolputje riolering kolputje riolering
- hydrant hydrant
- berijdbare breedte berijdbare breedte
- verharding klinkers verharding klinkers
- bos te behouden bos te behouden
- bos te roeien bos te roeien
- compensatie reeds voldaan bij verkavelingsvergunning
- vergunning tot ontbossing reeds vervat in verkavelingsvergunning



INPLANTINGSPLAN
NIEUWE TOESTAND
SCHAAL 1/200

- voortliggende weg vakkende uitgraaf
- alle verharding met waterdoorlatende klinkers
- infiltratie op eigen terrein

- lot 1 - waterdoorlatende klinkers - infiltratie op eigen terrein - terras = 15.6m² - oppte = 42.3m²
- lot 2 - waterdoorlatende klinkers - infiltratie op eigen terrein - terras = 15.6m² - oppte = 38.9m²
- lot 3 - waterdoorlatende klinkers - infiltratie op eigen terrein - terras = 15.6m² - oppte = 38.2m²
- lot 4 - waterdoorlatende klinkers - infiltratie op eigen terrein - terras = 15.6m² - oppte = 38.9m²
- lot 5 - waterdoorlatende klinkers - infiltratie op eigen terrein - terras = 15.6m² - oppte = 38.9m²
- lot 6 - waterdoorlatende klinkers - infiltratie op eigen terrein - terras = 15.6m² - oppte = 38.9m²
- lot 7 - waterdoorlatende klinkers - infiltratie op eigen terrein - terras = 15.6m² - oppte = 38.9m²
- lot 8 - waterdoorlatende klinkers - infiltratie op eigen terrein - terras = 15.6m² - oppte = 38.9m²

Voorbos - Mol bouwen van 8 eengezinswoningen	
LIGGING	Sint-Theresiastraat loten 1 tem 8 2400 Mol
OPDRACHTGEVER	Rik De Keyser Merksplassesteenweg 18 2310 Rijkensvort 033462810 info@rdk.be
ARCHITECT	architectenburo loots ³ Kapellestraat 27 3920 Lommel 011 72 89 97 info@loots3.be

Loten 1 tem 8	WILZIGINGEN: A - 18.02.2023 - naar uitvoering B - 19.08.2024 - kruispuntje op betonpaal
- inplanting en terreinprofiel	
checkINetwerk	



Voorgevel lot 1 lot 2
VOORDEUREN & SLAGVENSTERS = GRIJS !



Achtergevel lot 2 lot 1

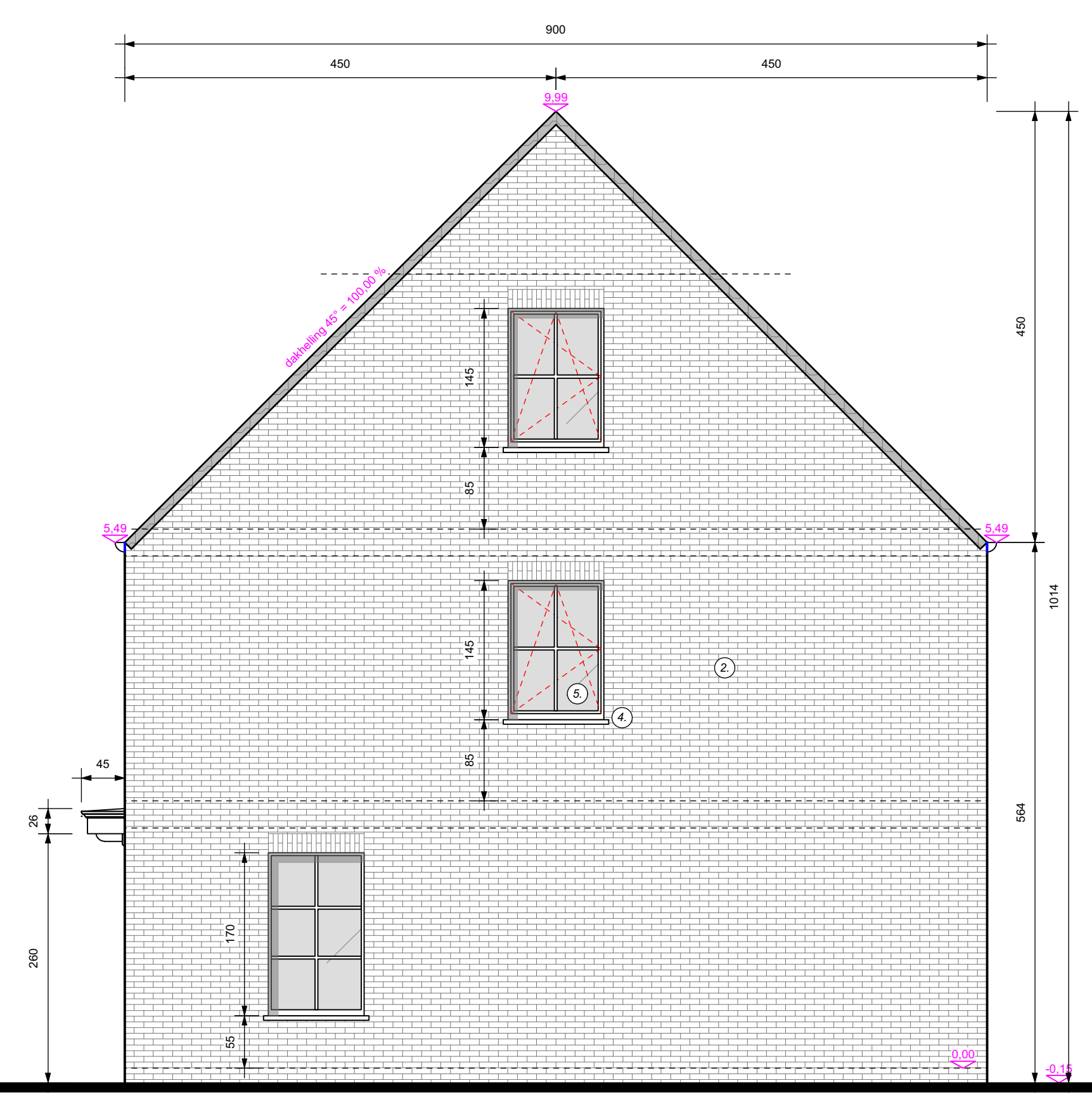

Gevel rechts lot 2

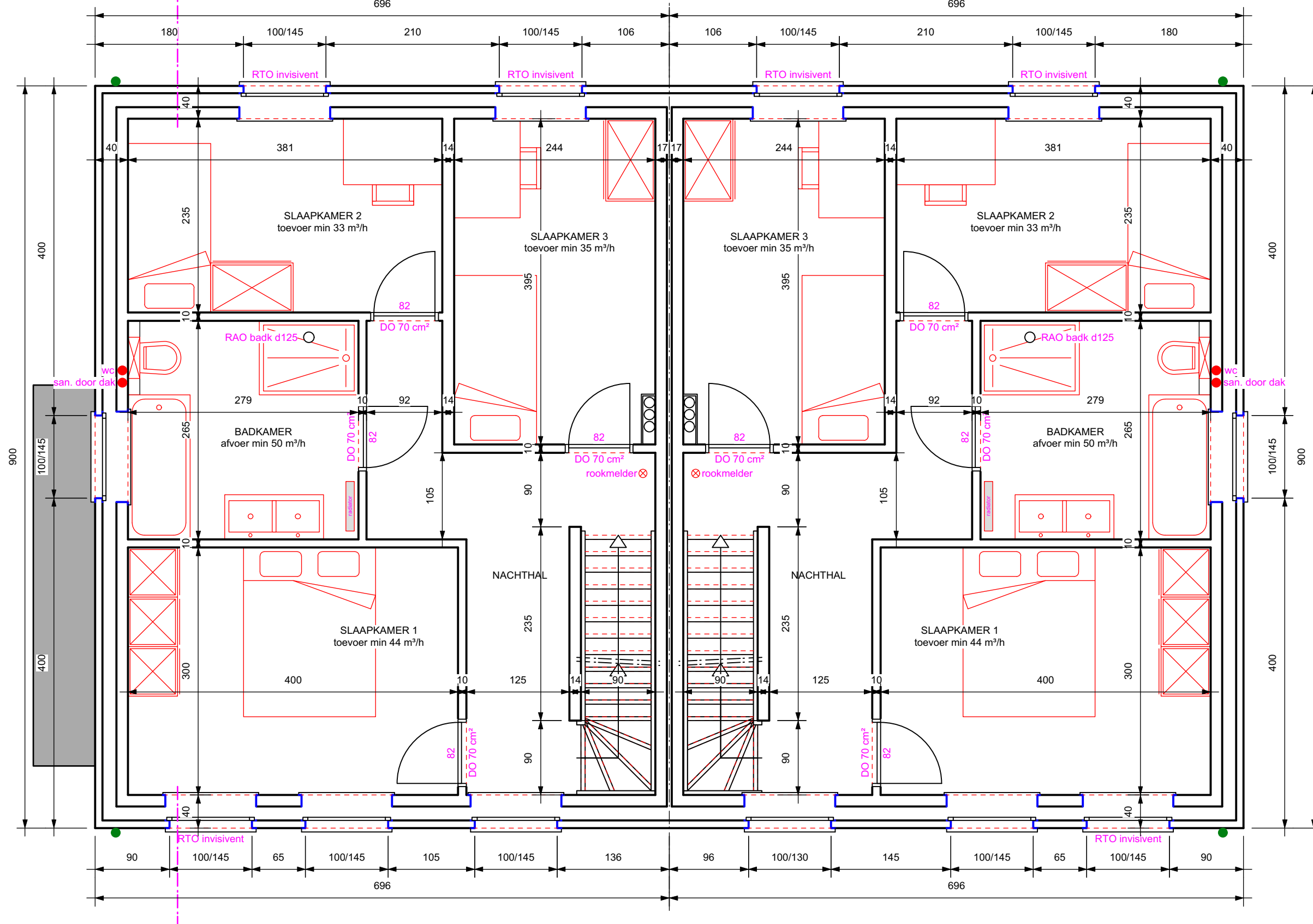

Verdiepingsplan lot 1 lot 2

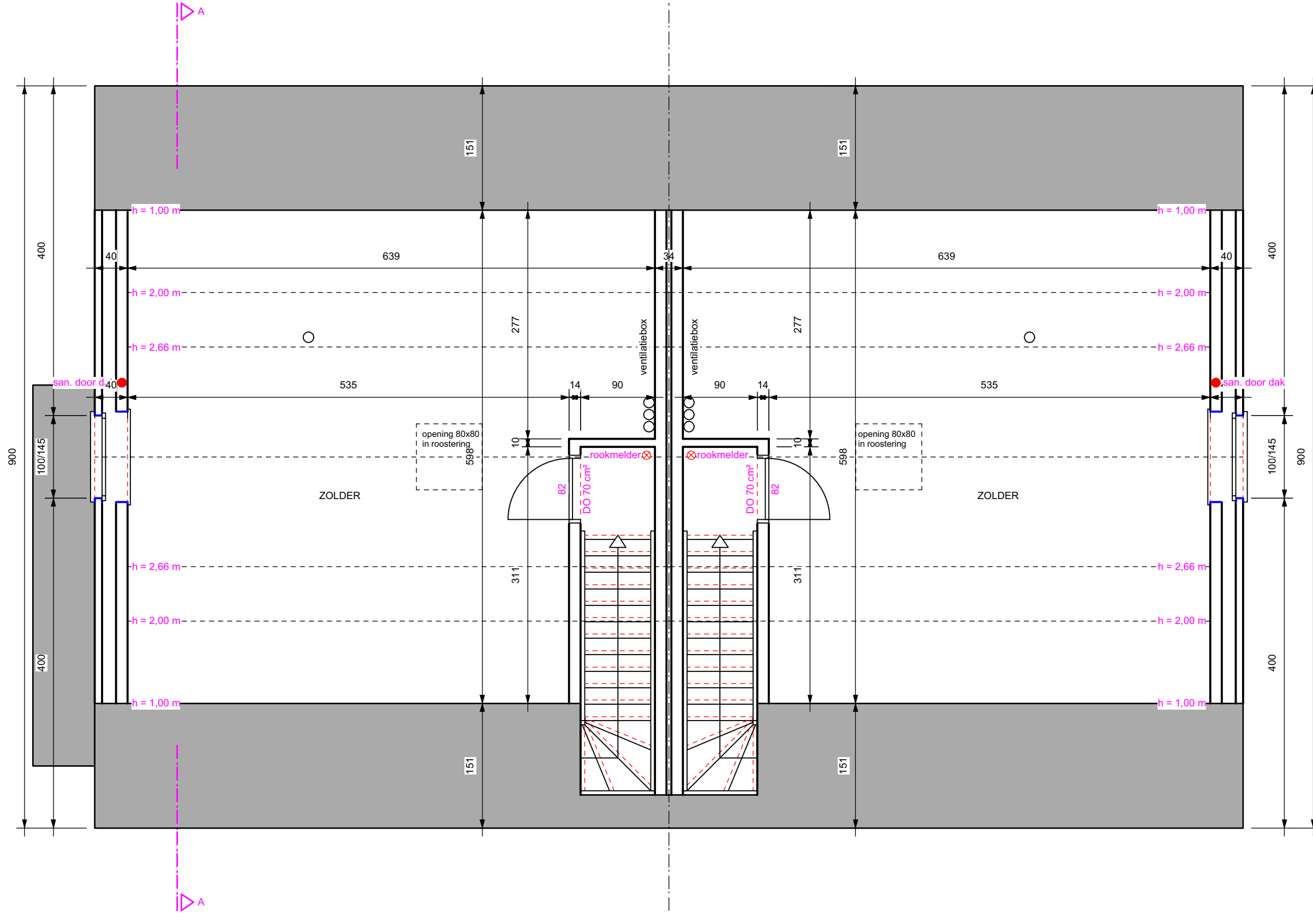

Zolderplan lot 1 lot 2



Gevel links lot 1

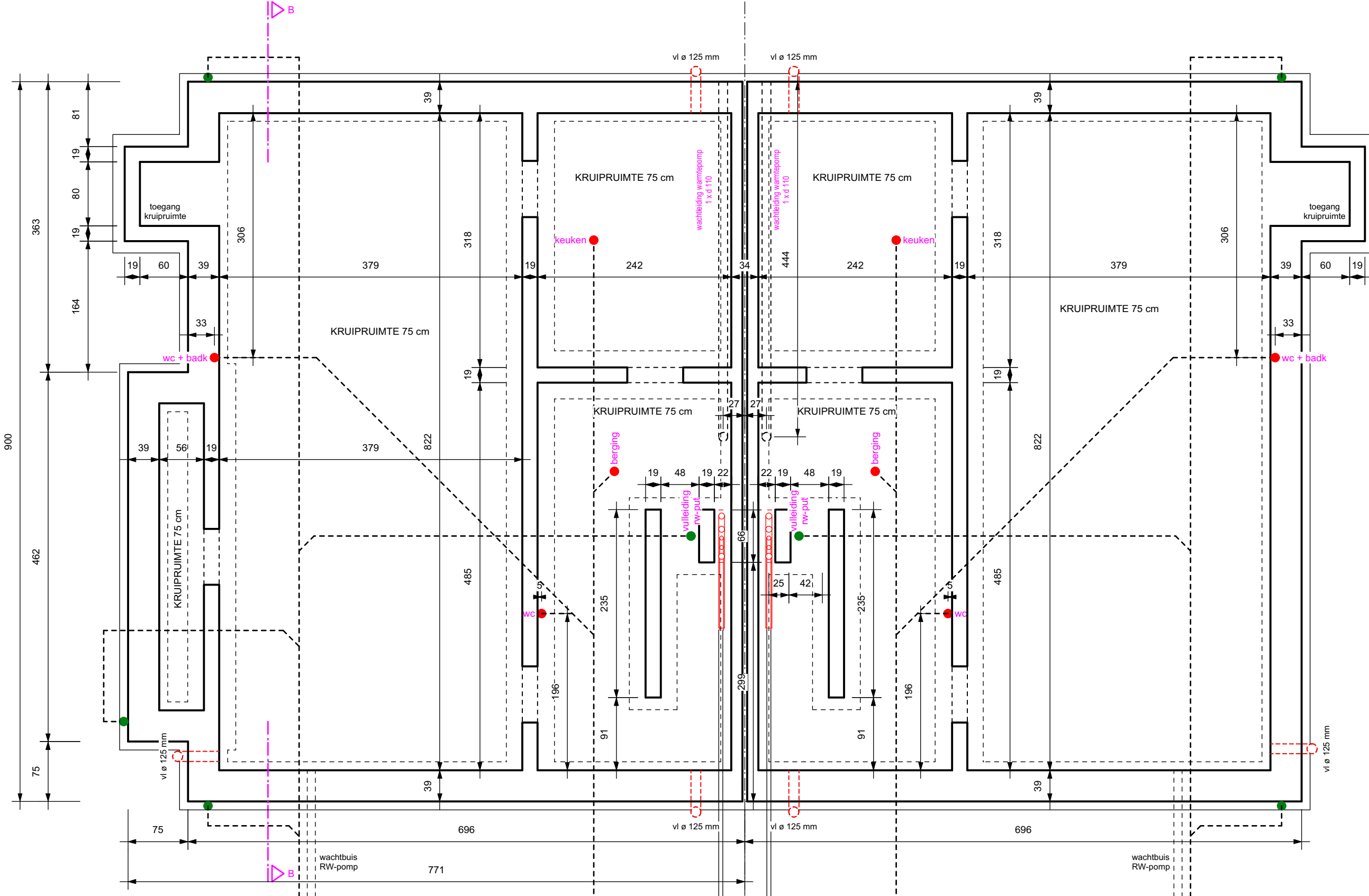

Funderingsplan lot 1 lot 2

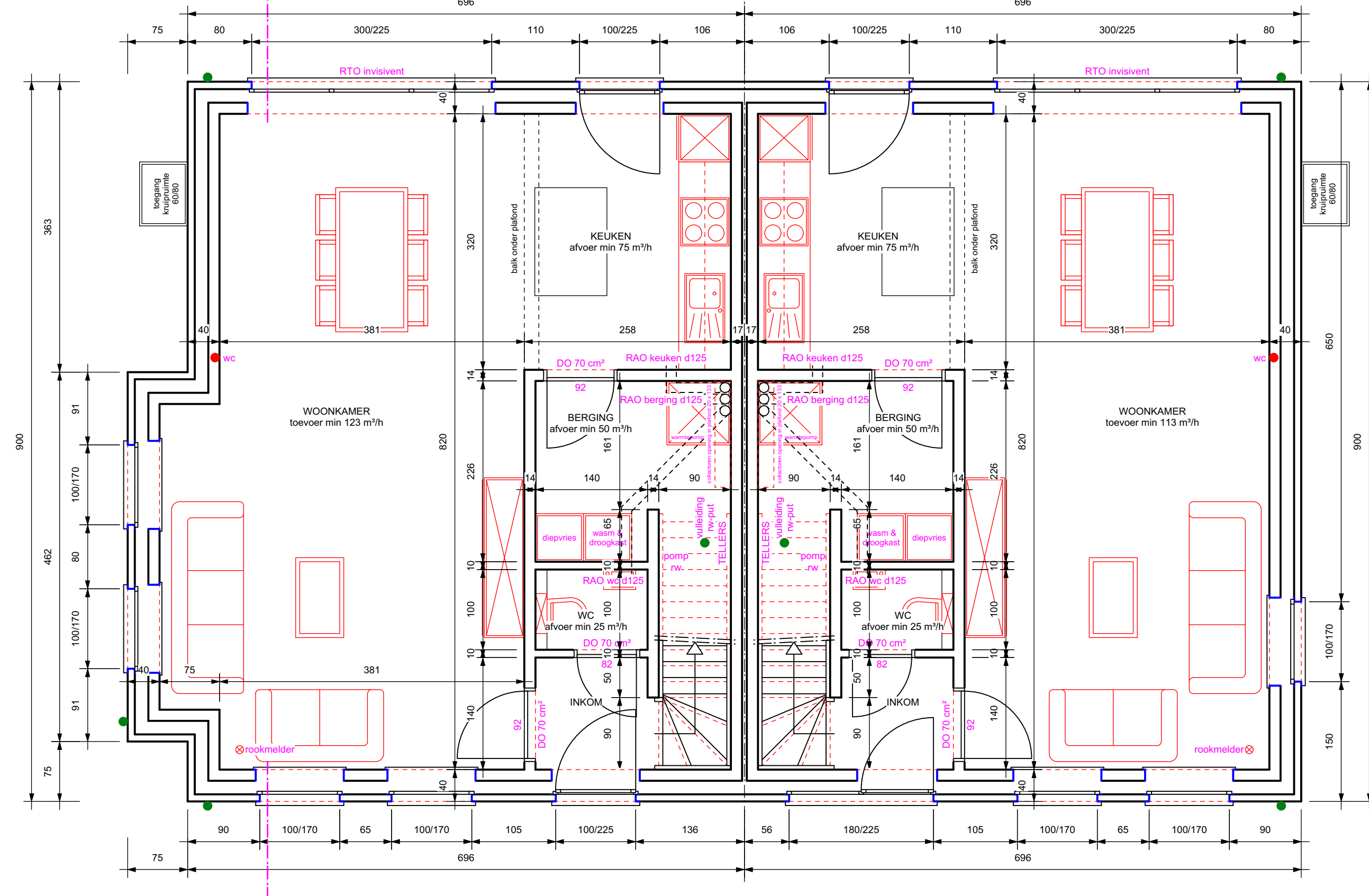

Grondplan lot 1 lot 2

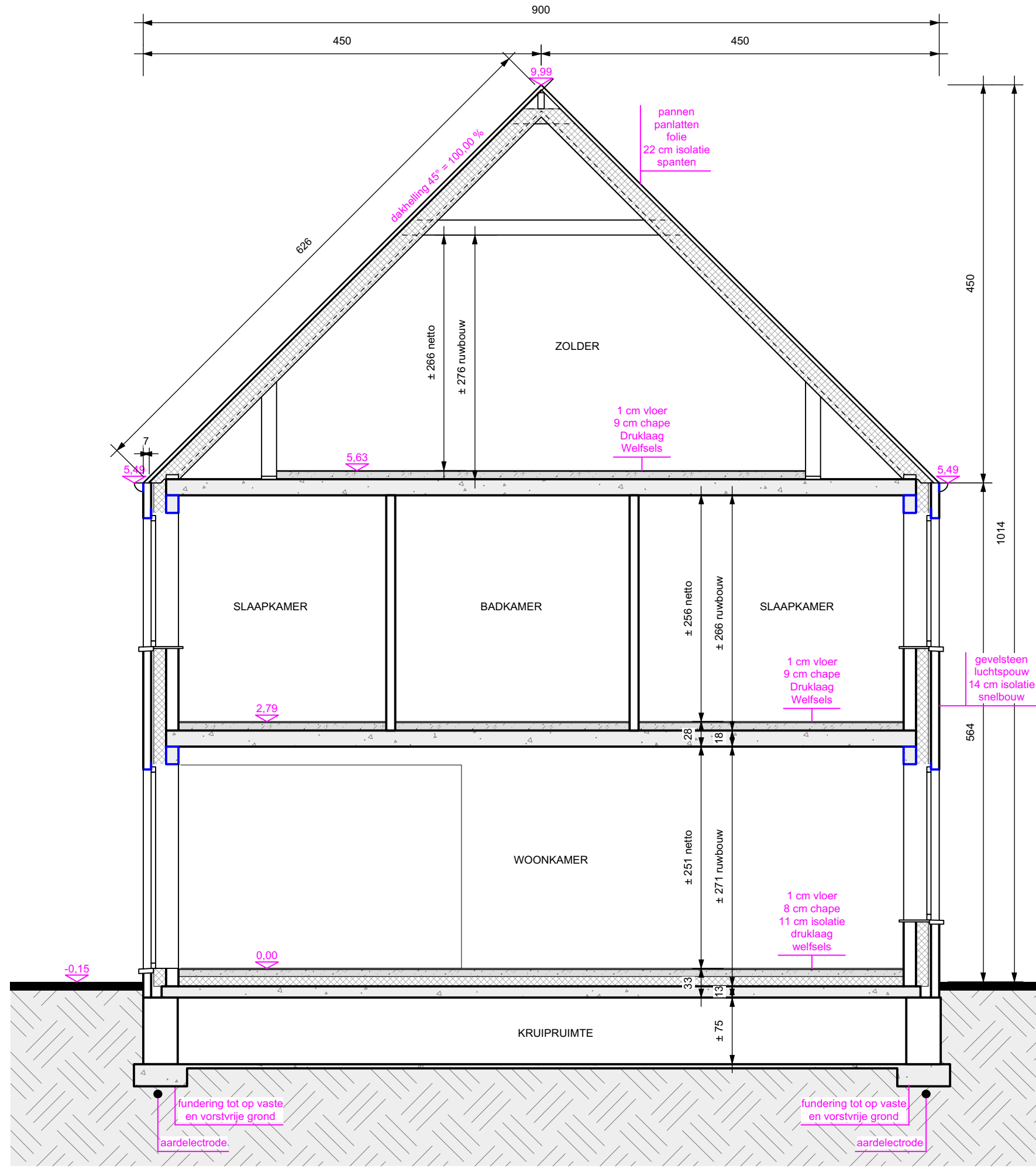

Doorsnede A-A

- Gevelmaterialen woningen**
- | | |
|-------------------|------------------------|
| 1. gevel | gevelsteen rood-bruin |
| 2. dak | zwarte pannen |
| 3. binnenmuren | snelbouw 14 of 9 cm |
| 4. dorpels | arduin/aluminium |
| 5. deuren & ramen | PVC - Deceuninck creme |
| 6. voerdeur | meranti |
| 7. afvoerbuizen | zink |
| 8. hanggoot | zink |

Voorbos - Mol

bouwen van 8 eengezinswoningen

LIGGING	Sint-Theresiastraat loten 1 tem 8 2400 Mol
OPDRACHTGEVER	Rik De Keyser Merksplassesteenweg 18 2310 Rijkensvoel 03340 28 10 info@rdk.be
ARCHITECT	architectenburo loots ³ Kapellestraat 27 3920 Lommel 011 72 89 97 info@loots3.be

Loten 1 - 2
 - plannen
 - gevels
 - doorsnede

WILZIGINGEN:
 A - 18.12.2023 - naar afbakening
 B - 19.08.2024 - kruisplaat op betonspaal

checkNatuur

NOTA

Alle maten op het plan vermeld zijn ruwbouwmaten tenzij anders aangeduid.
 Mogelijke afwijkingen in de netto hoogtes van bepaalde ruimtes ivm bepaalde dikte van dragende constructies door de diktes van de vloerplaatkisten, afwijkend diktes van bezetting door stalen liggers, kunnen geen aanleiding geven tot mogelijke discussies.
 Ruwbouwmatten en dagmatten op het plan kunnen afwijken door metsverbanden in de breedte en de hoogte, zowel voor het gebouw in zijn geheel als voor individuele raamopeningen.
 De breedtes van de raamsecties zijn indicatief.



Voorgevel lot 3 lot 4
VOORDEUREN & SLAGVENSTERS = GRIJS !



Achtergevel lot 4 lot 3

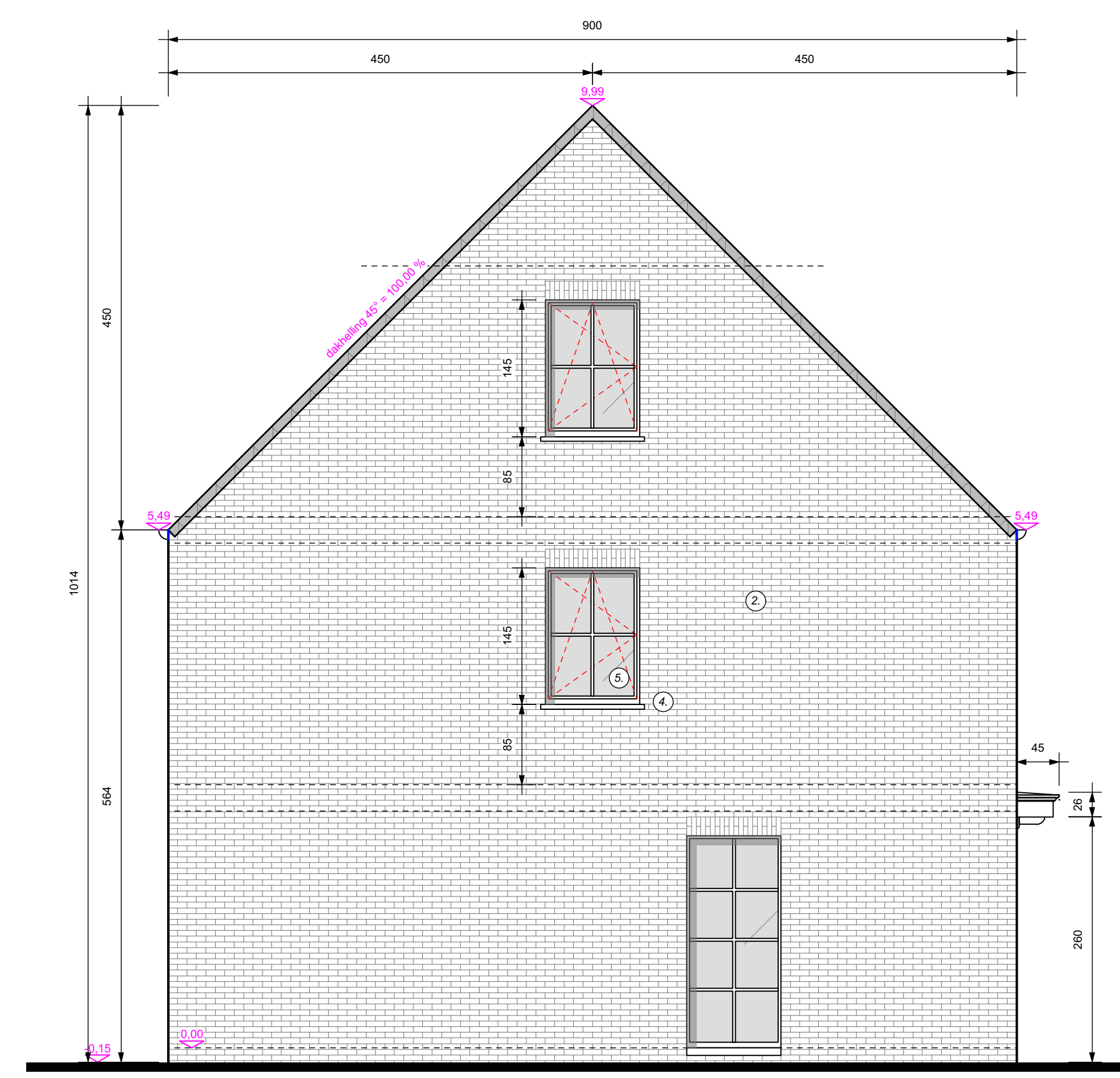

Gevel links lot 3

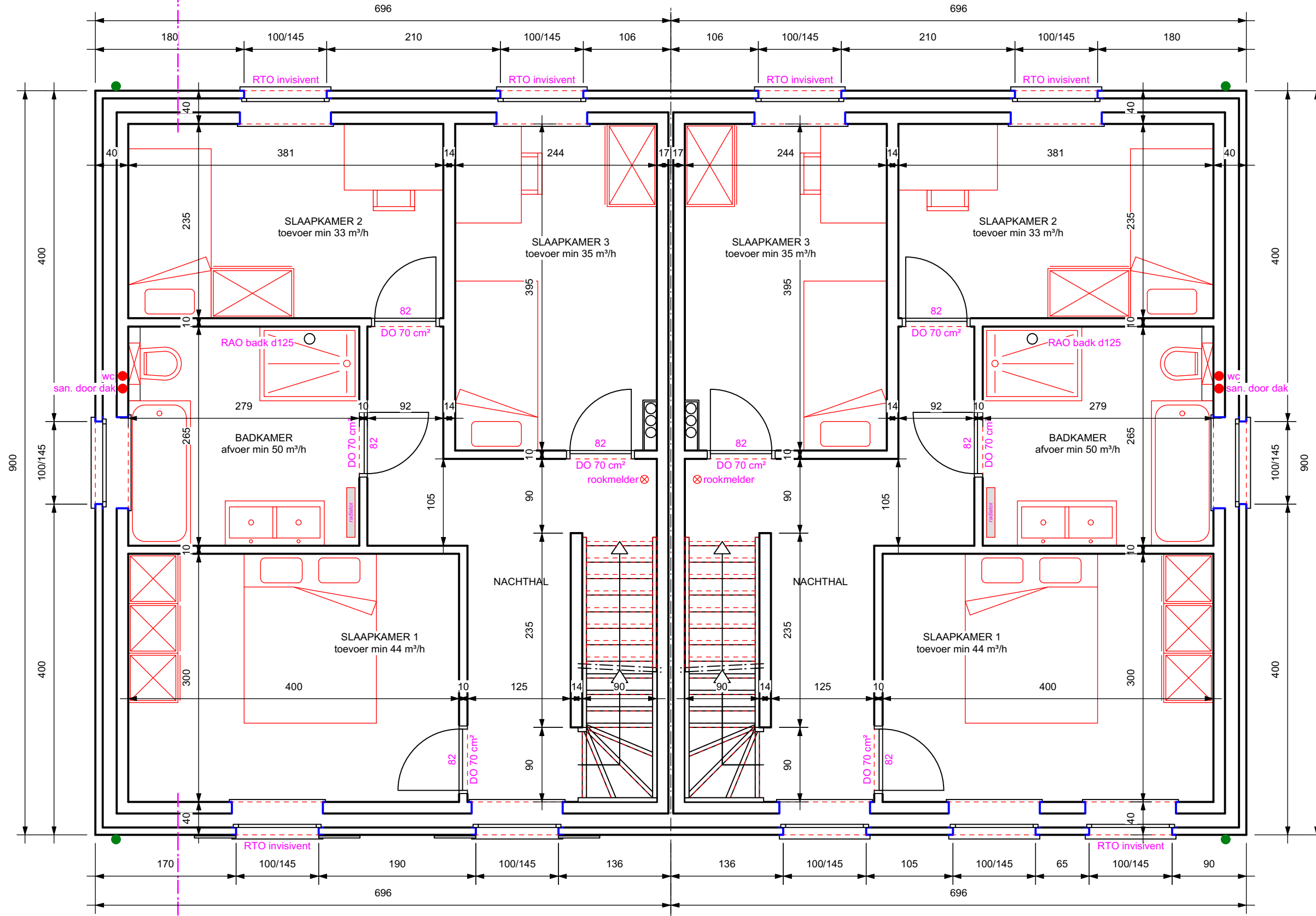

Verdiepingsplan lot 3 lot 4

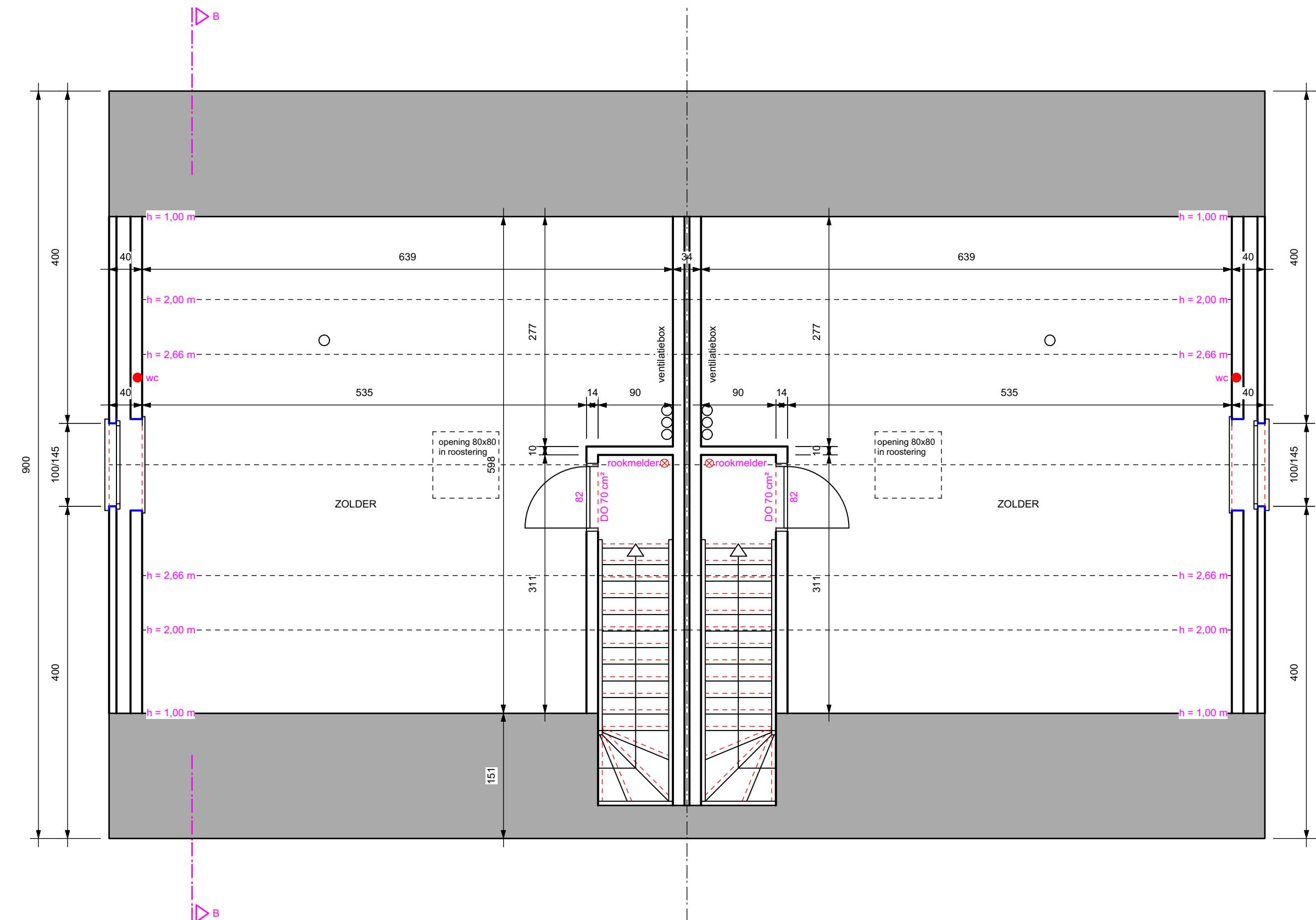

Zolderplan lot 3 lot 4

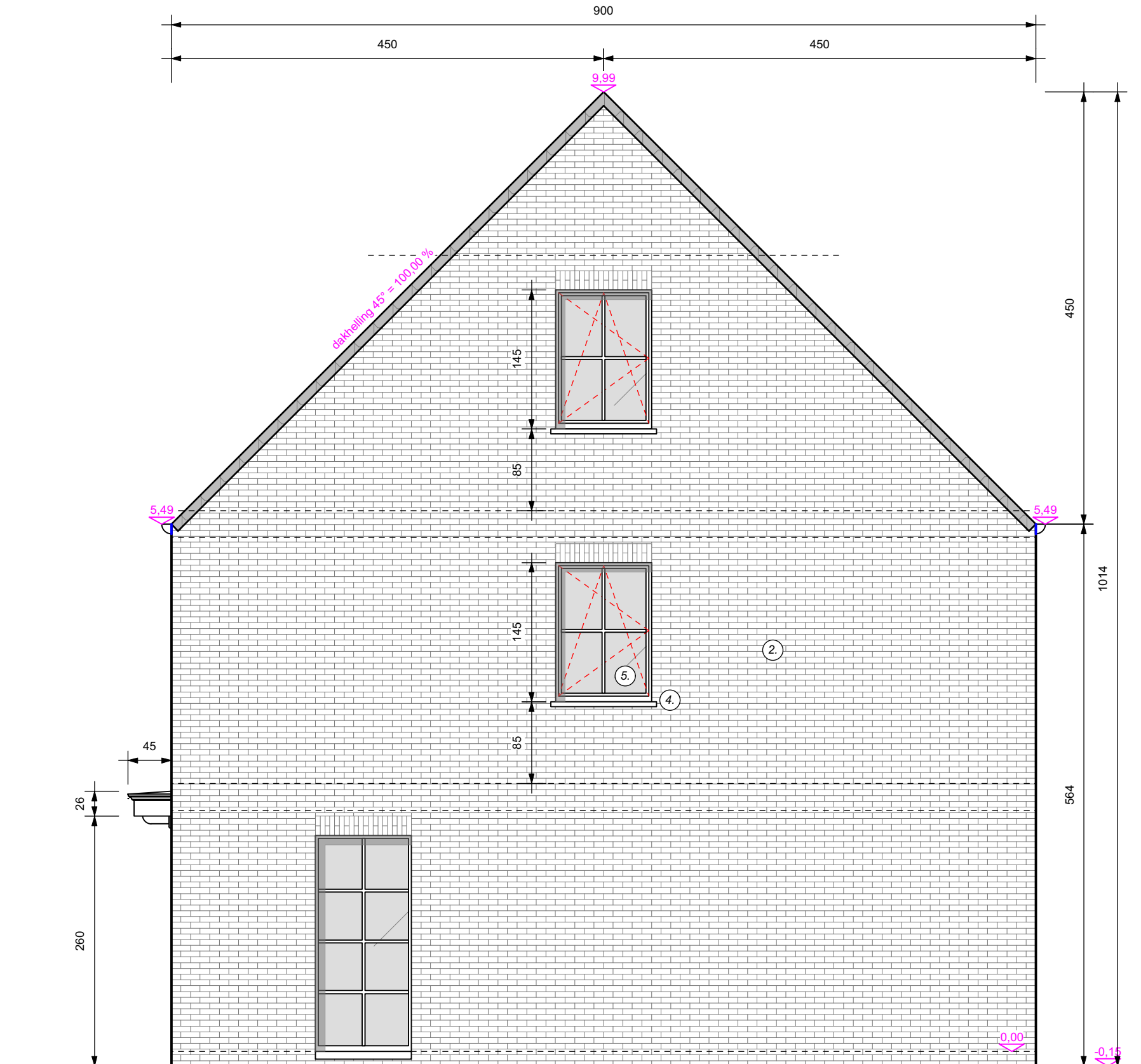

Gevel rechts lot 4

- Gevelmaterialen woningen**
- 1. gevel gevelsteen rood-bruin
 - 2. dak zwarte pannen
 - 3. binnenmuren snelbouw 14 of 9 cm
 - 4. dorpels arduin/aluminium
 - 5. deuren & ramen PVC - Deceuninck creme
 - 6. voordeur meranti
 - 7. afvoerbuizen zink
 - 8. hanggoot zink

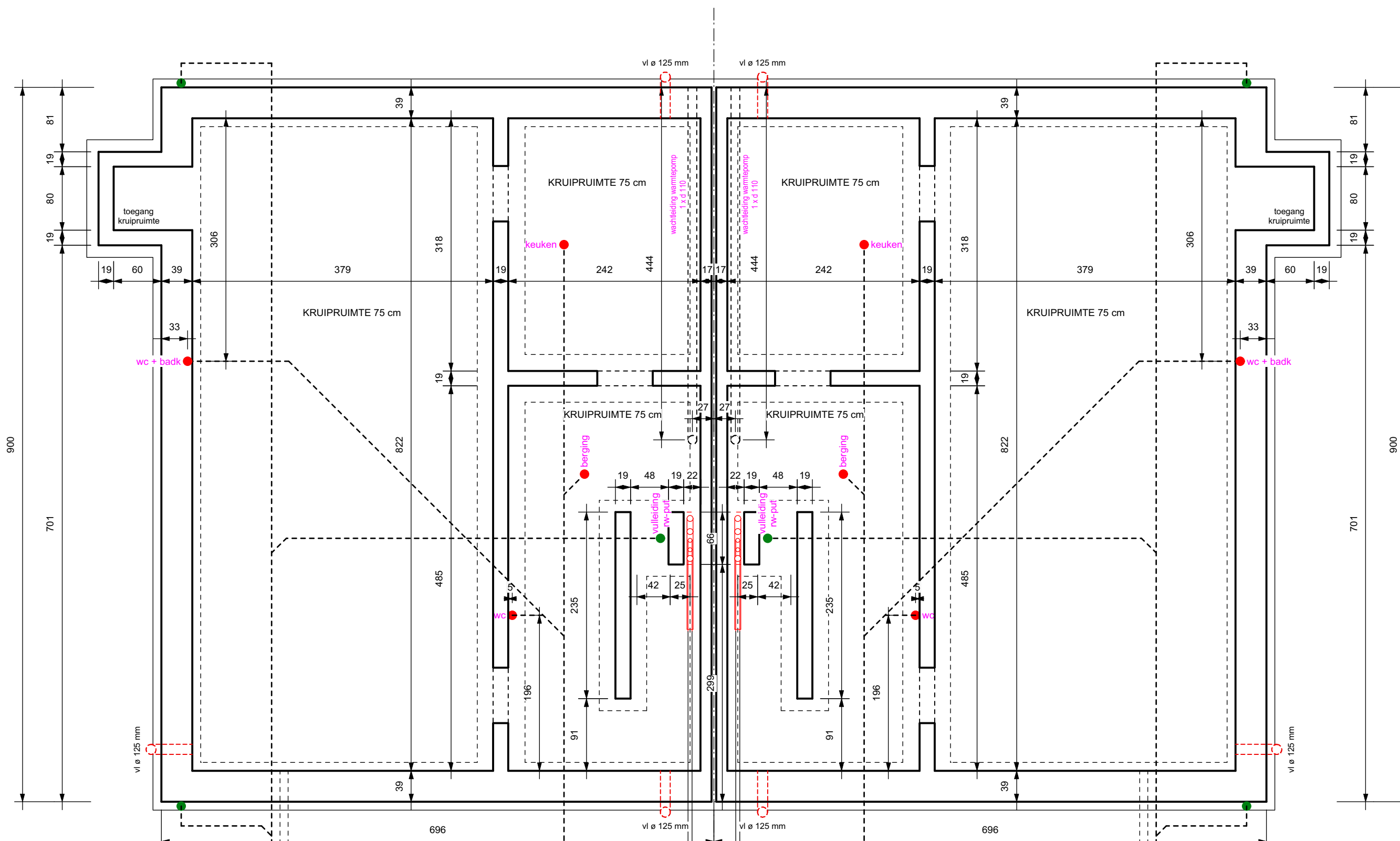

Funderingsplan lot 3 lot 4

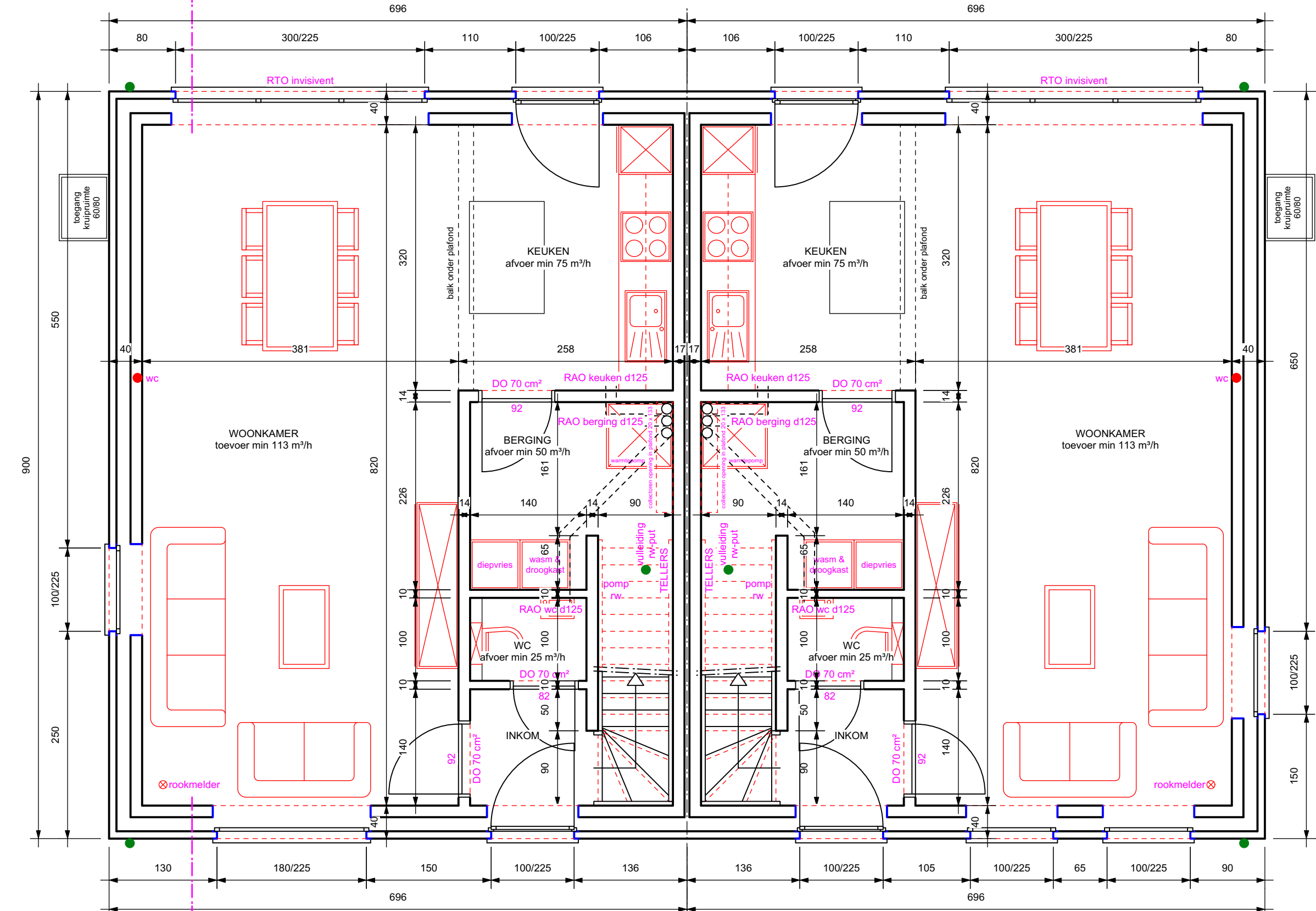

Grondplan lot 3 lot 4

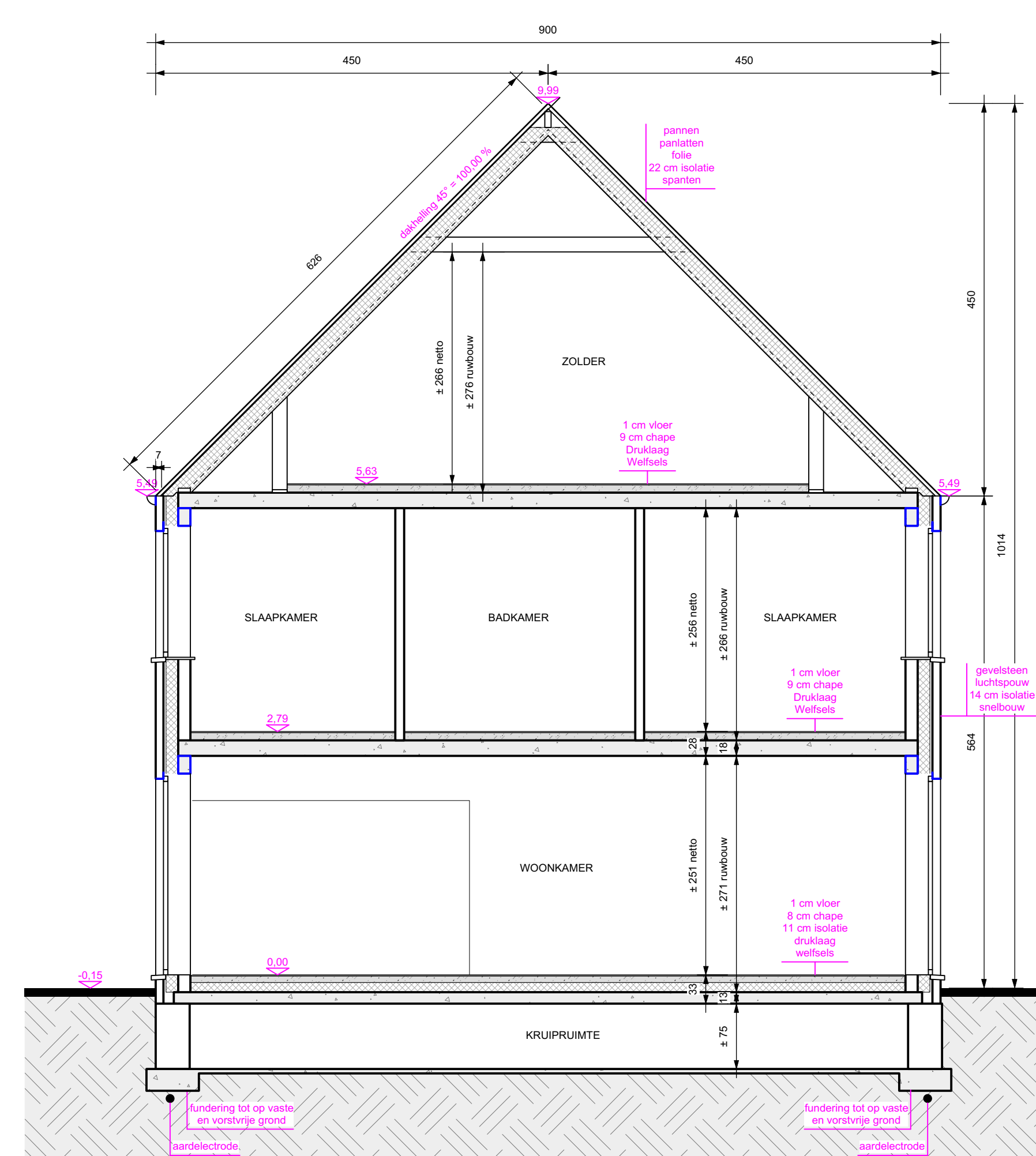

Doorsnede B-B

NOTA

Alle maten op het plan verneld zijn ruwbouwmaten tenzij anders aangeduid

Mogelijke afwijkingen in de netto hoogtes van bepaalde ruimtes ivv bepaalde dikte van dragende constructies door de diktes van de vloerplaatjes, afwijkend diktes van bezetting door stalen liggers, kunnen geen aanleiding geven tot mogelijke discussies.

Ruwbouwmaten en dagmaten op het plan kunnen afwijken door metsverbanden in de breedte en de hoogte, zowel voor het gebouw in zijn geheel als voor individuele raamopeningen.

De breedtes van de raamsecties zijn indicatief.

Voorbos - Mol
 bouwen van 8 eengezinswoningen

LIGGING Sint-Theresiastraat loten 1 tem 8
 2400 Mol

OPDRACHTGEVER Rik De Keyser
 Merksplassesteenweg 18
 2310 Rijkensvossel
 03340 28 10
 info@rdk.be

ARCHITECT architectenburo loots³
 Kapelstraat 27
 3920 Lommel
 011 72 89 97
 info@loots3.be

Loten 3 - 4
 - plannen
 - gevels
 - doorsnede

checkNatuurk

WILZIGINGEN:
 A: 18.12.2023 - naar aanvraag
 B: 19.08.2024 - kruipruimte op betonplaat



Voorgevel lot 5 lot 6
VOORDEUREN & SLAGVENSTERS = GRIJS !



Achtergevel lot 6 lot 5



Gevel rechts lot 6

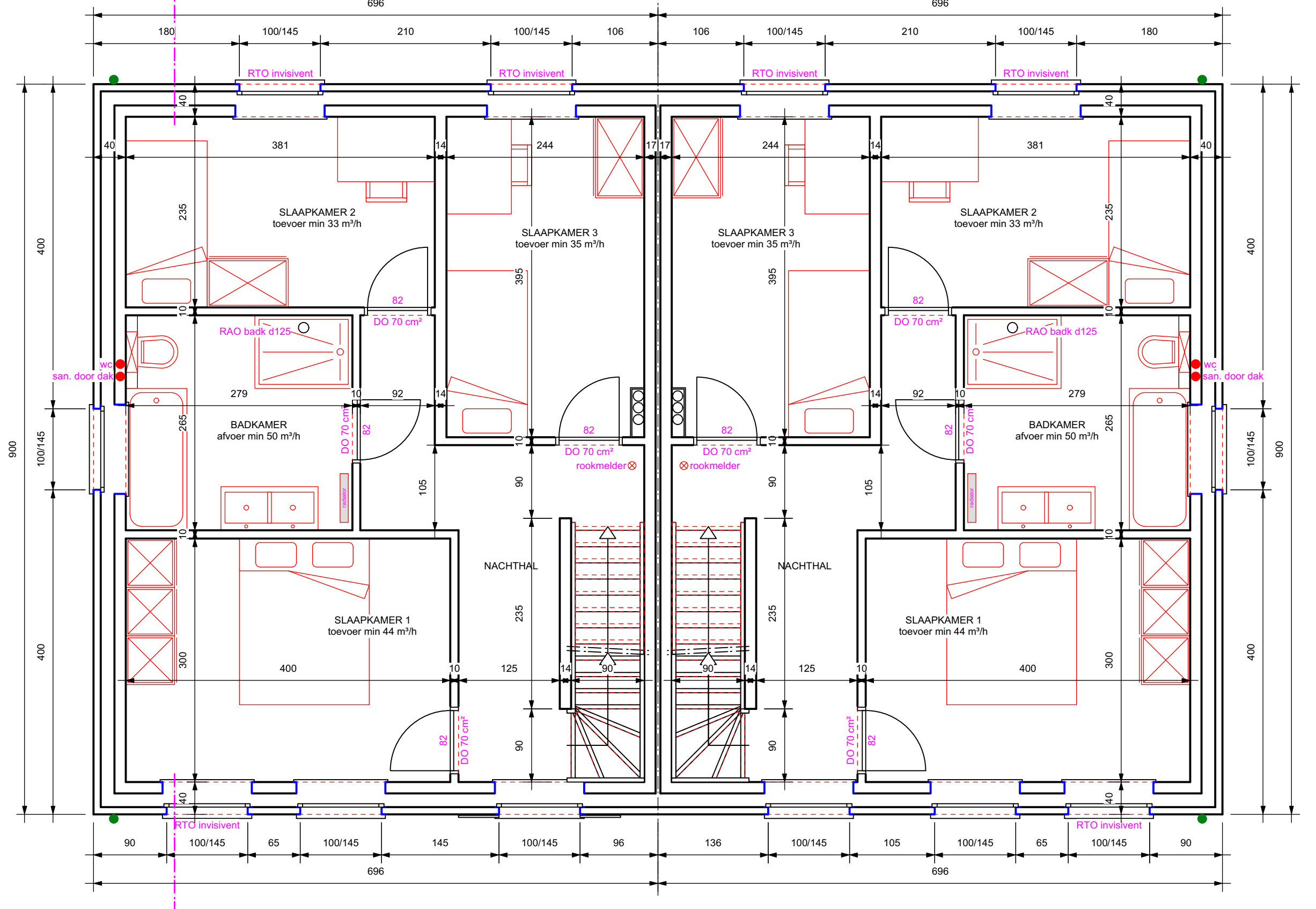

Verdiepingsplan lot 5 lot 6

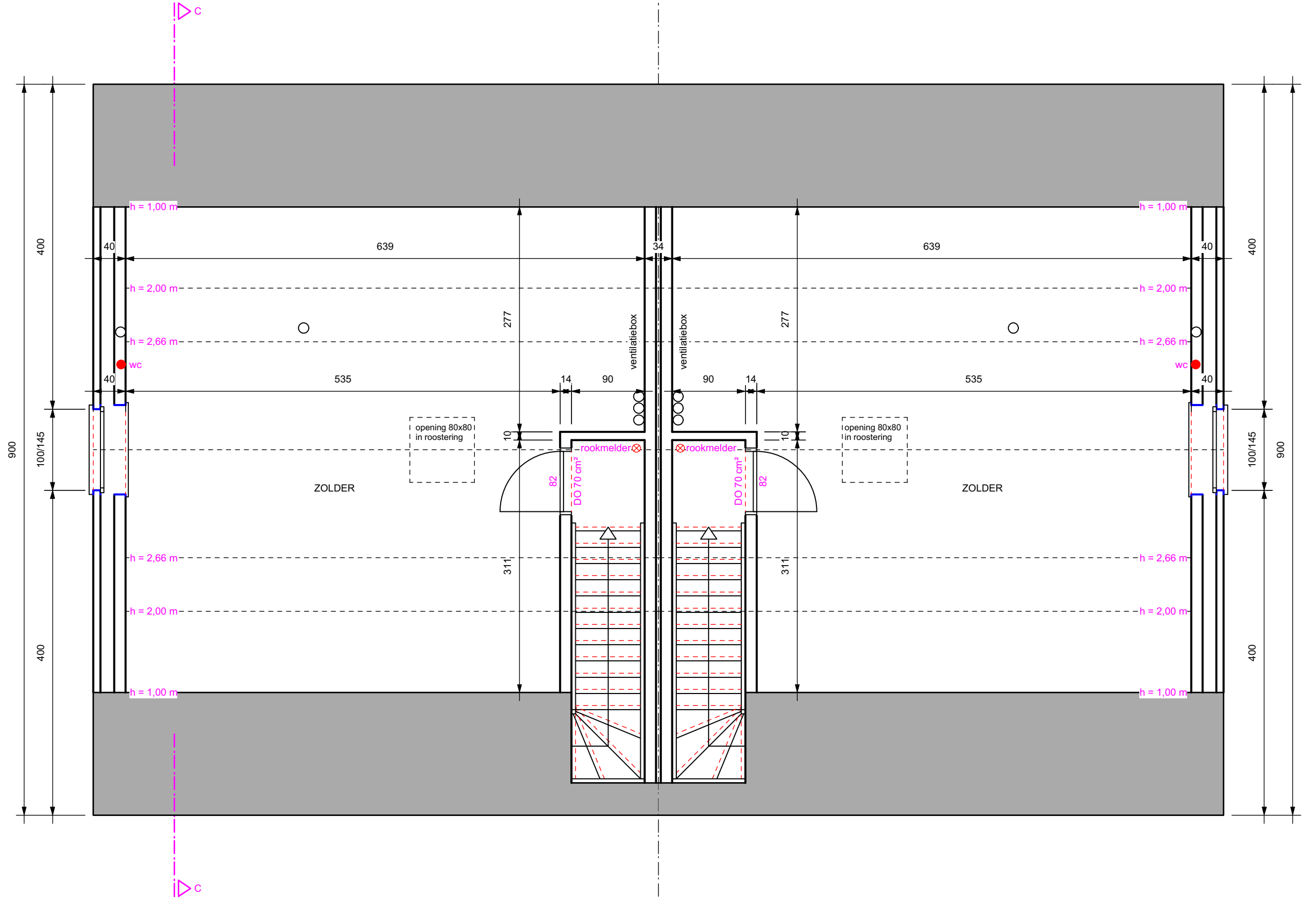

Zolderplan lot 5 lot 6

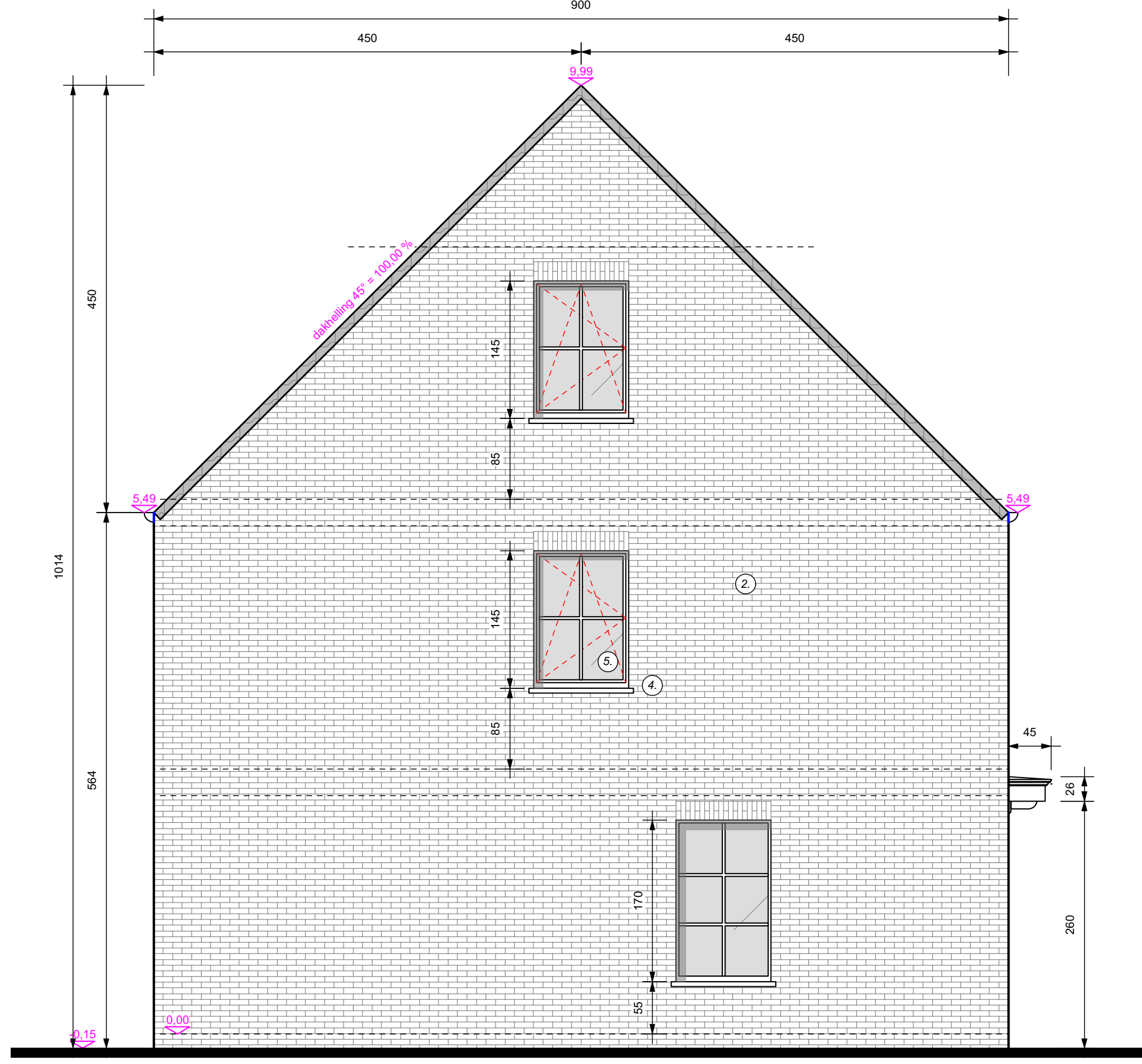

Gevel links lot 5

- Gevelmaterialen woningen**
- | | |
|-------------------|------------------------|
| 1. gevel | gevelsteen rood-bruin |
| 2. dak | zwarte pannen |
| 3. binnenmuren | snelbouw 14 of 9 cm |
| 4. dorpels | arduin/aluminium |
| 5. deuren & ramen | PVC - Deceuninck creme |
| 6. voerdeur | meranti |
| 7. afvoerbuizen | zink |
| 8. hanggoot | zink |

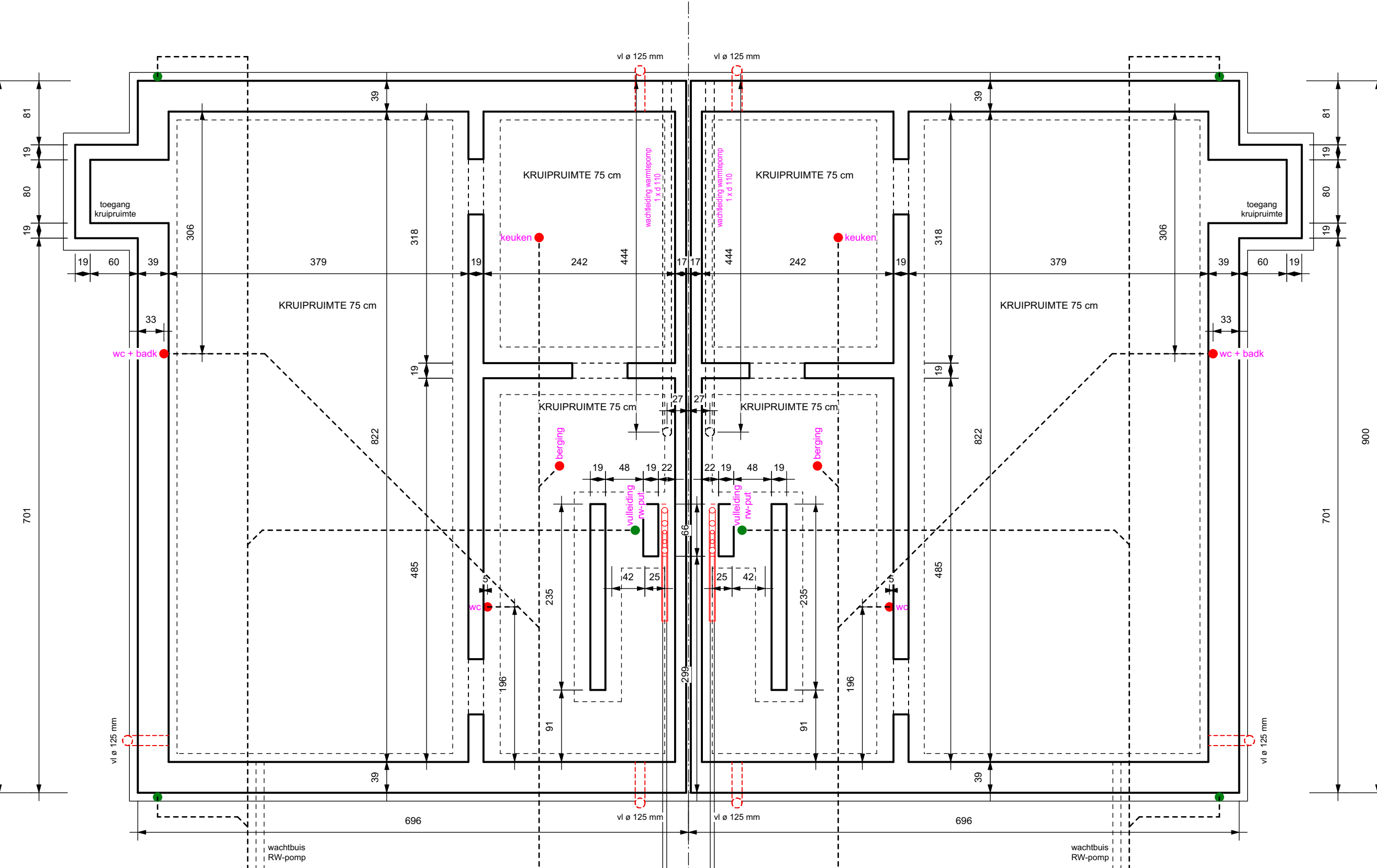

Funderingsplan lot 5 lot 6

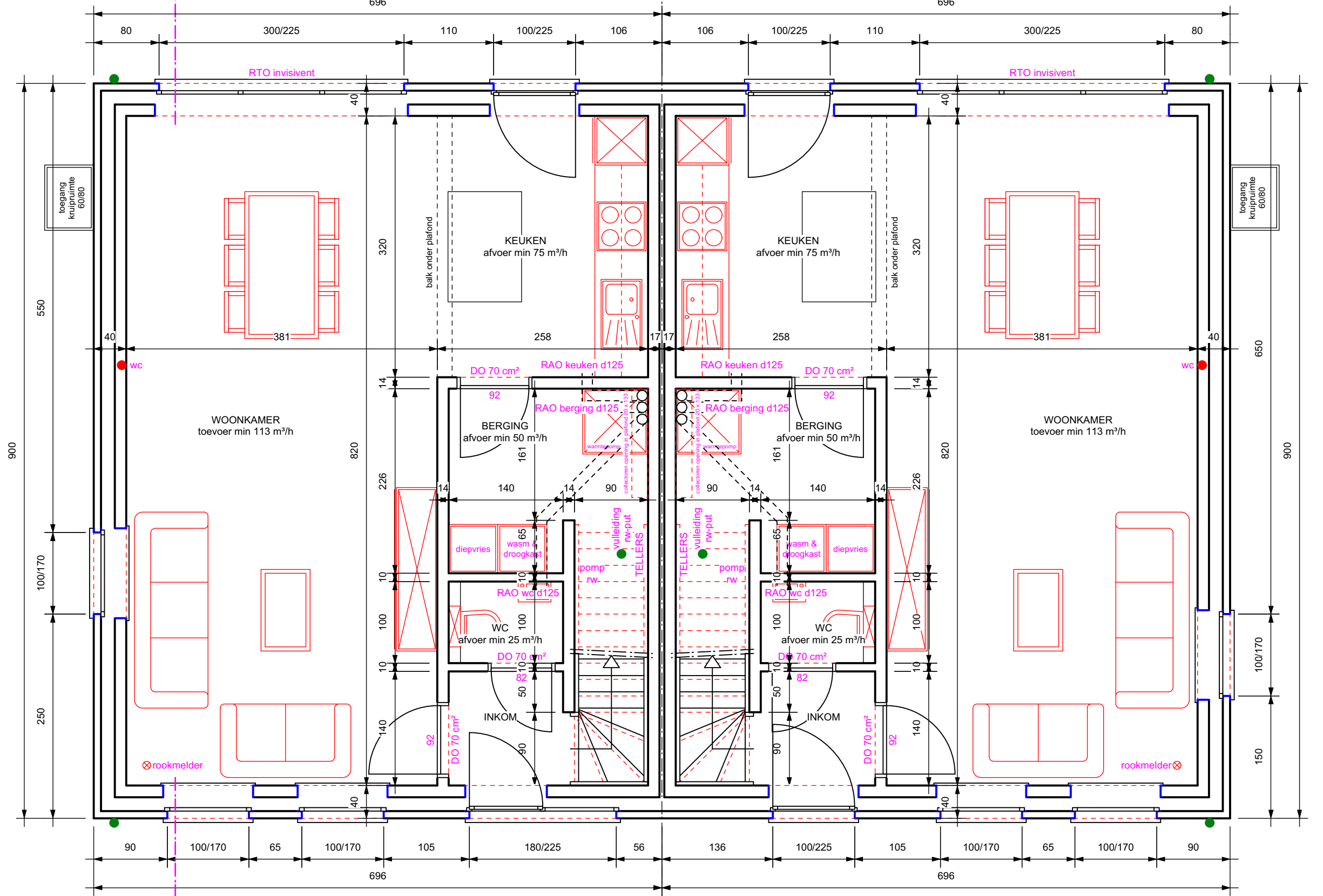

Grondplan lot 5 lot 6

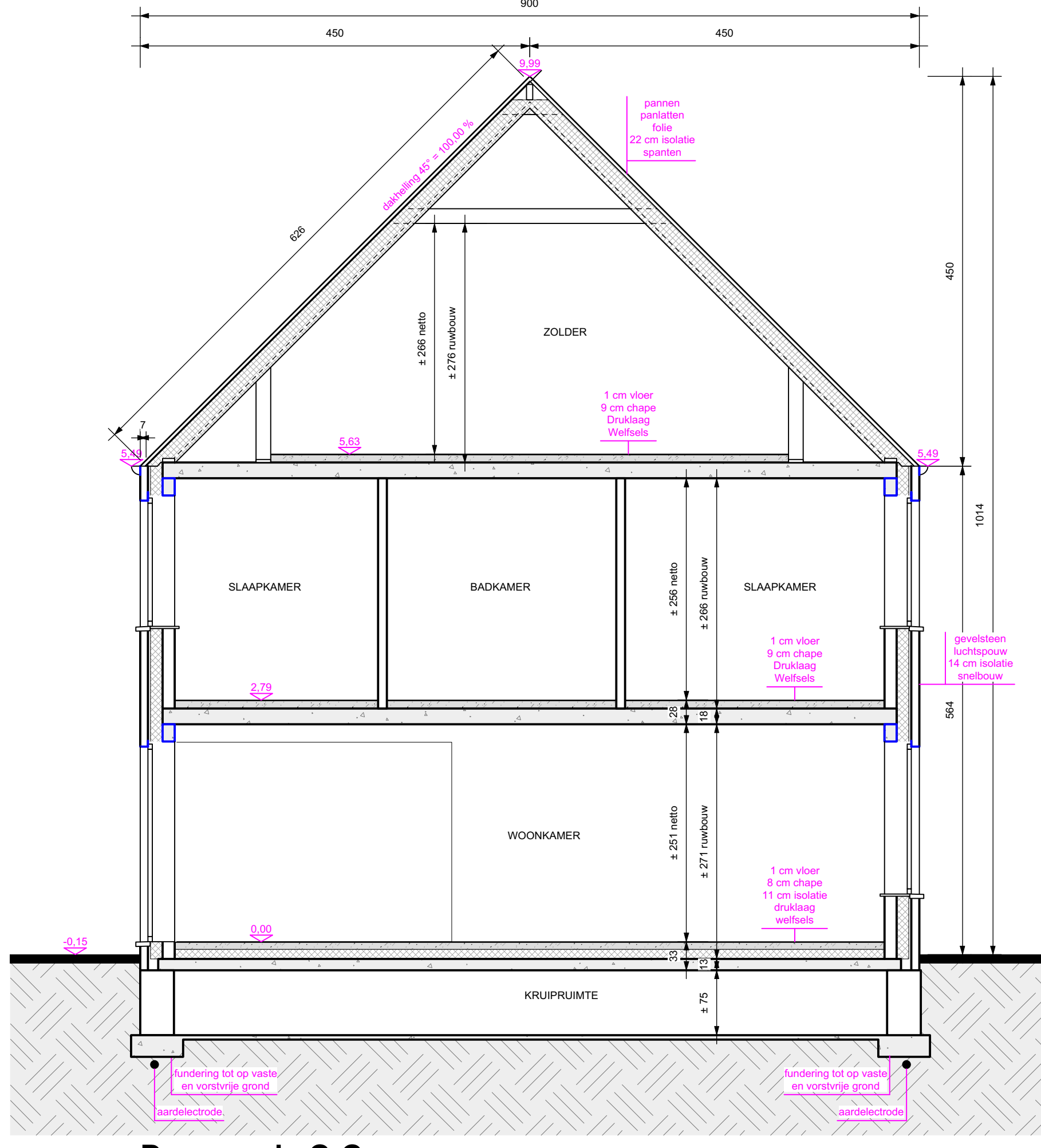

Doorsnede C-C

NOTA

Alle maten op het plan vermeld zijn ruwbouwmaten tenzij anders aangeduid.
 Mogelijke afwijkingen in de netto hoogtes van bepaalde ruimtes i/v bepaalde dikte van dragende constructies door de diktes van de vloerplaatjes, afwijkend diktes van bezetting door stalen liggers, kunnen geen aanleiding geven tot mogelijke discussies.
 Ruwbouwmaten en dagmaten op het plan kunnen afwijken door metsverbanden in de breedte en de hoogte, zowel voor het gebouw in zijn geheel als voor individuele raampeningen.
 De breedtes van de raamsecties zijn indicatief.

Voorbos - Mol
 bouwen van 8 eengezinswoningen

LIGGING	Sint-Theresiastraat loten 1 tem 8 2400 Mol
OPDRACHTGEVER	Rik De Keyser Merksplassesteenweg 18 2310 Rijkelwoude 03340 28 10 info@rdk.be
ARCHITECT	architectenburo loots ³ Kapellestraat 27 3920 Lommel 011 72 89 97 info@loots3.be

Loten 5 - 6
 - plannen
 - gevels
 - doorsnede

checkNetwerk

WILZIGINGEN:
 A: 18.12.2023 - raai afwijking
 B: 19.08.2024 - kruipruimte op betonplaat

datum - 18/12/2023 schaal 1/50 - 1/200 plan - 4/5



Voorgevel lot 7 lot 8
VOORDEUREN & SLAGVENSTERS = GRIJS !



Achtergevel lot 8 lot 7



Gevel rechts lot 8

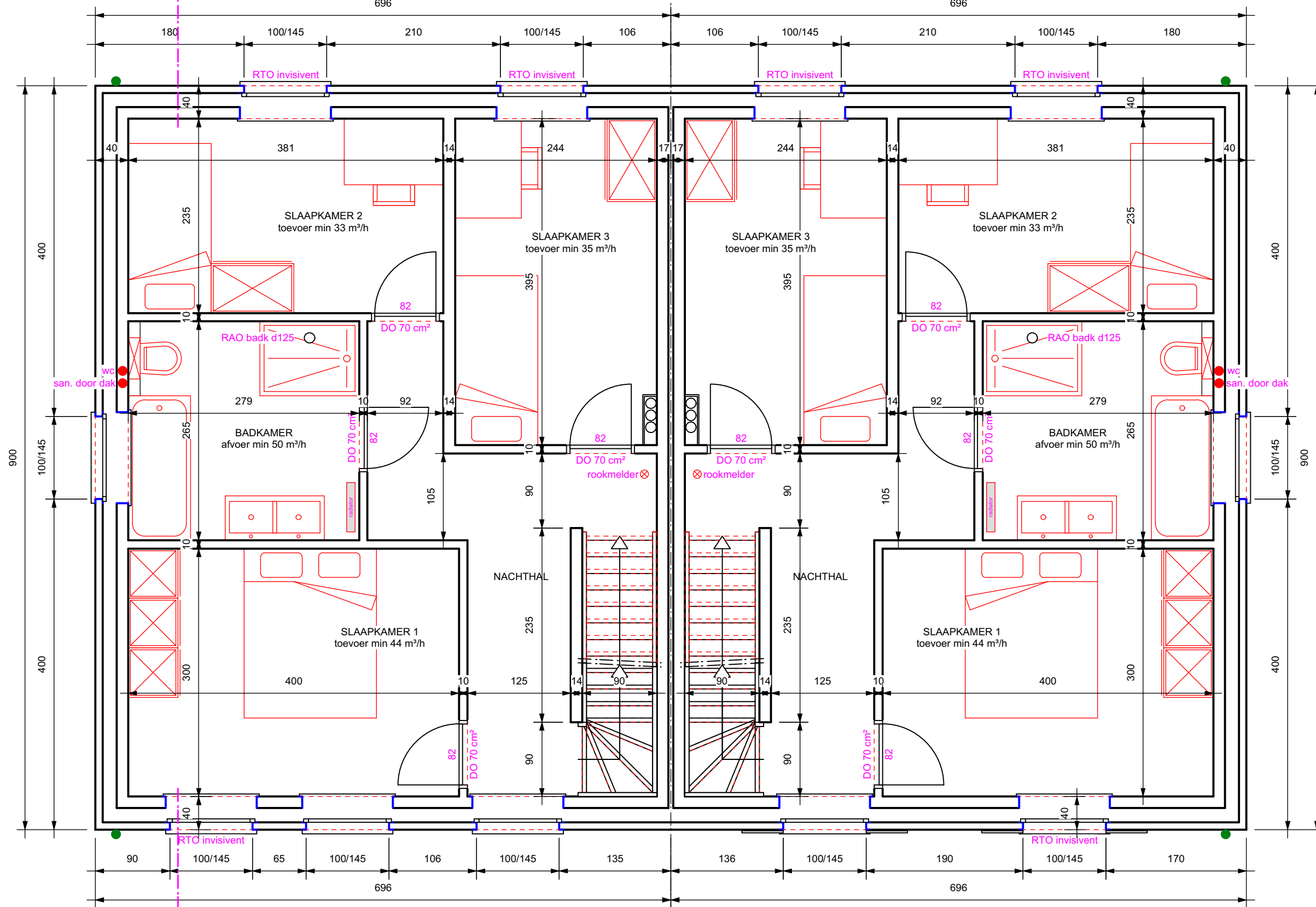

Verdiepingsplan lot 7 lot 8

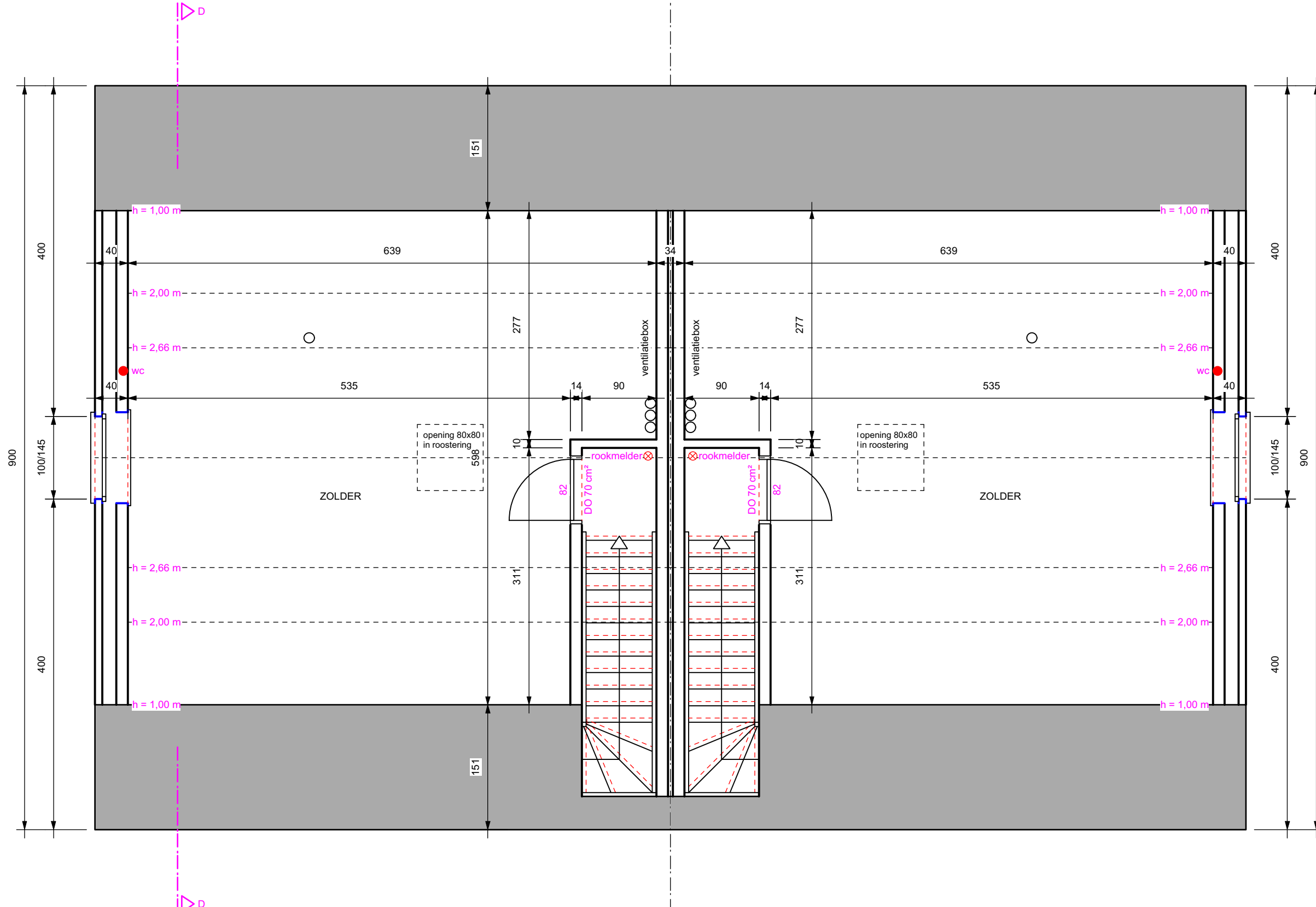

Zolderplan lot 7 lot 8



Gevel links lot 7

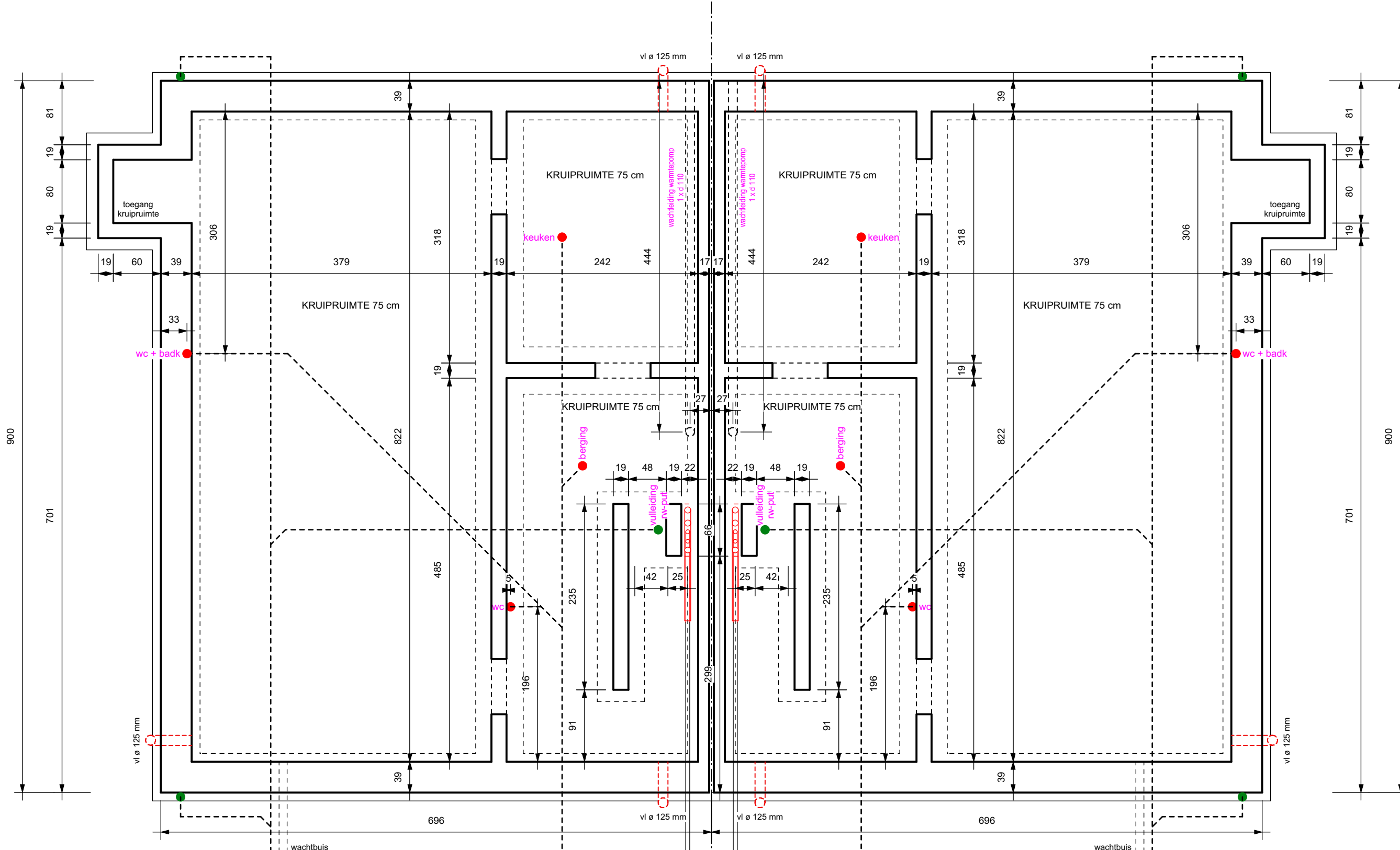

Funderingsplan lot 7 lot 8

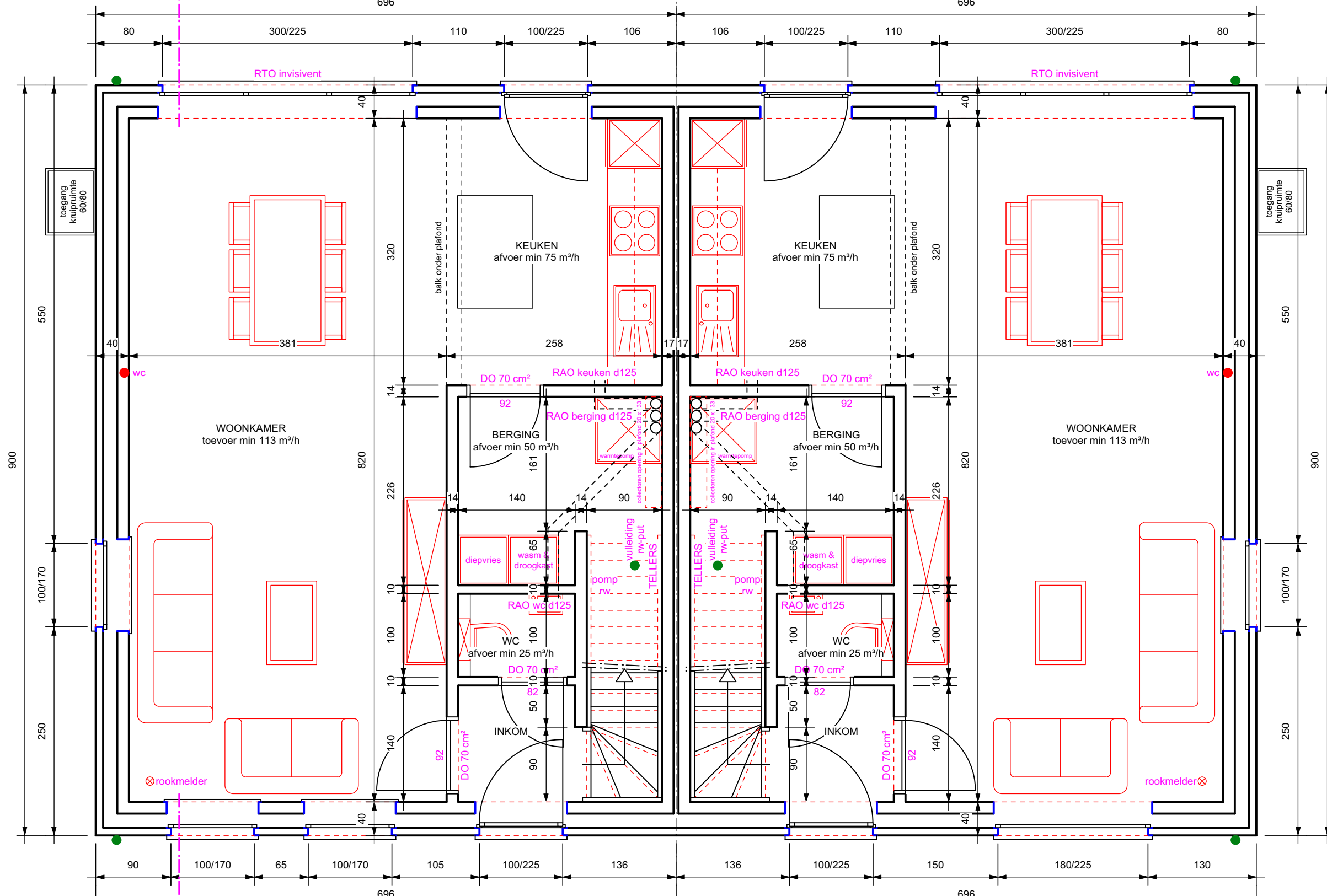

Grondplan lot 7 lot 8

NOTA

Alle maten op het plan vermeld zijn ruwbouwmaten tenzij anders aangeduid

Mogelijke afwijkingen in de netto hoogtes van bepaalde ruimtes i/v bepaalde diktes van dragende constructies door de diktes van de vloerplaatjes, afwijkend diktes van bezetting door stalen liggers, kunnen geen aanleiding geven tot mogelijke discussies.

Ruwbouwmaten en dagmaten op het plan kunnen afwijken door metsverbanden in de breedte en de hoogte, zowel voor het gebouw in zijn geheel als voor individuele raamopeningen.

De breedtes van de raamsecties zijn indicatief.

- Gevelmaterialen woningen**
- | | |
|-------------------|------------------------|
| 1. gevel | gevelsteen rood-bruin |
| 2. dak | zwarte pannen |
| 3. binnenmuren | snelbouw 14 of 9 cm |
| 4. dorpels | arduin/aluminium |
| 5. deuren & ramen | PVC - Deceuninck creme |
| 6. voerdeur | meranti |
| 7. afvoerbuizen | zink |
| 8. hanggoot | zink |

Voorbos - Mol
 bouwen van 8 eengezinswoningen

LIGGING	Sint-Theresiastraat loten 1 tem 8 2400 Mol
OPDRACHTGEVER	Rik De Keyser Merksplassesteenweg 18 2310 Rijkelvoorsel 03340 28 10 info@rdk.be
ARCHITECT	architectenburo loots ³ Kapellestraat 27 3920 Lommel 011 72 89 97 info@loots3.be

Loten 7 - 8
 - plannen
 - gevels
 - doorsnede

checkNatuurk